

CATÁLOGO DO ITEM IMPORTADO

Pleito de Inclusão de Ex-Tarifário

| Número de Controle | NCM | Sugestão de descrição do ex-Tarifário |
|--------------------|------------|---|
| M8-22I | 8481.40.00 | Válvula de segurança, contendo corpo em aço, esfera, mola, suporte para mola, assento de válvula, com diâmetro externo de até 30 mm, comprimento de até 50 mm, alívio setado, para fabricação de bomba hidráulica, com função de assegurar que o sistema hidráulico não ultrapasse a pressão setada para fins de vazamento, com aplicação em caminhões. |

1. Especificações técnicas detalhadas da autopeça:

- Válvula de segurança, contendo corpo em aço, esfera, mola, suporte para mola e assento de válvula;
- Diâmetro externo de até 30mm, comprimento de até 50mm;
- Alívio setado (ajustado).

2. Imagens da autopeça importada e/ou desenho esquemático:

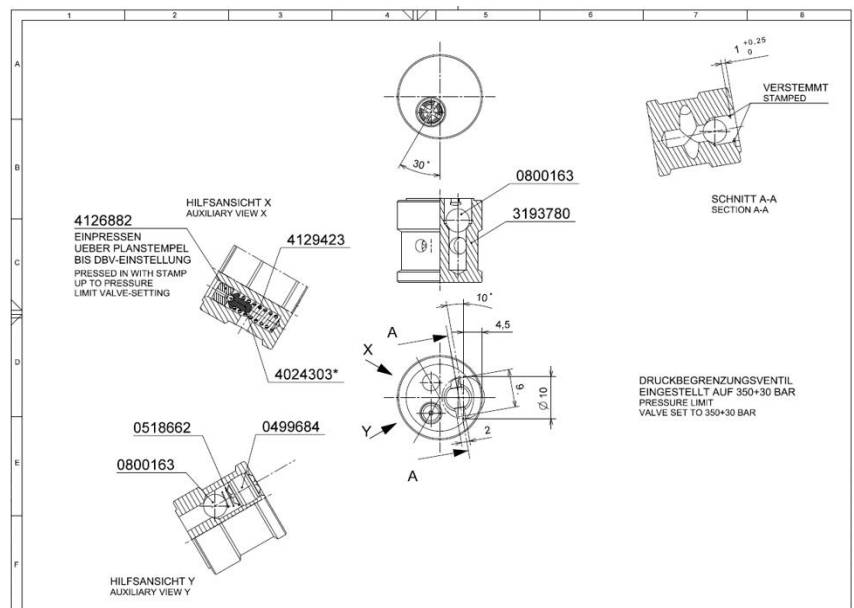
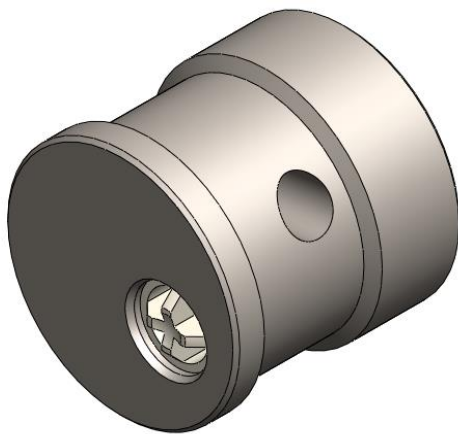

3. Aplicação do item importado:

- Para fabricação de bomba hidráulica aplicada em caminhões.

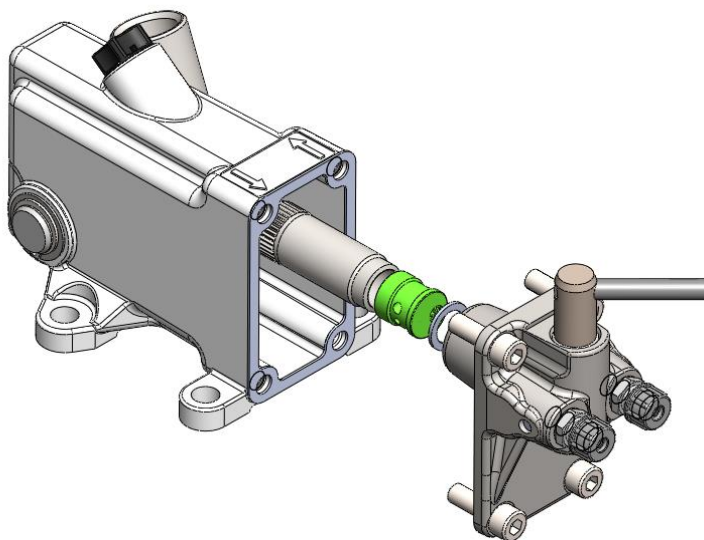
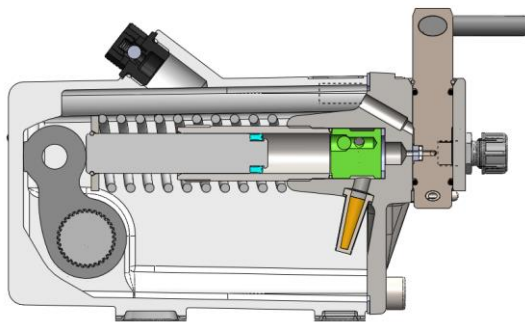

4. Função do item importado no produto fabricado pela empresa pleiteante do ex-tarifário:

- Com função de assegurar que o sistema hidráulico não ultrapasse a pressão setada para fins de vazamento.